



Ministerio de Educación
Guatemala

SITUACIÓN DEFICIENCIAS DETERMINADAS:

PREVIO

DURANTE

POSTERIOR

DEPARTAMENTO:	El Progreso	MUNICIPIO:	El Jicaro
NOMBRE DEL ESTABLECIMIENTO:	Escuela Oficial de Parvulos anexa a EORM	DIRECCIÓN DEL ESTABLECIMIENTO:	Aldea Santa Rosalia
CÓDIGO DEL ESTABLECIMIENTO:	02-05-0518-42	FECHA:	15/07/2024



Foto 1: Mantenimiento a paredes con lo que es repello y cernido



Foto 2: Instalacion de plafoneras, bombillas y toma corrientes en la escuela.

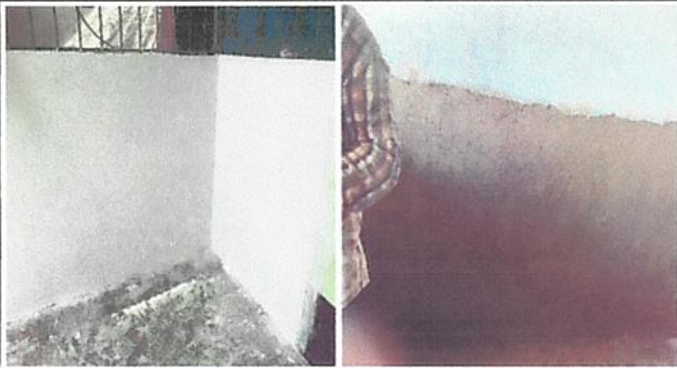

Foto 3: Construccion de muro perimetral e instalacion de porton con su respectiva chapa Yale, así mismo el repello y cernido del interior y exterior de la pared de enfrente.



Foto 4: Instalacion de estructura metalica y deposito de agua con sus accesorios, así mismo la galera en el patio con su respectiva estructura metalica y lamina troquelada.



Foto 5: Reparacion de cableado electrico y sustitucion de ducto electrico mas accesorios, así mismo mantenimiento a balcones lijados y pintados.



Foto 6: Mantenimiento a dos sanitarios con sus respectivos accesorios e instalacion de una pila de dos lavaderos.

Observación: Si es necesario se pueden agregar hojas adicionales y actualizar el número de hojas.

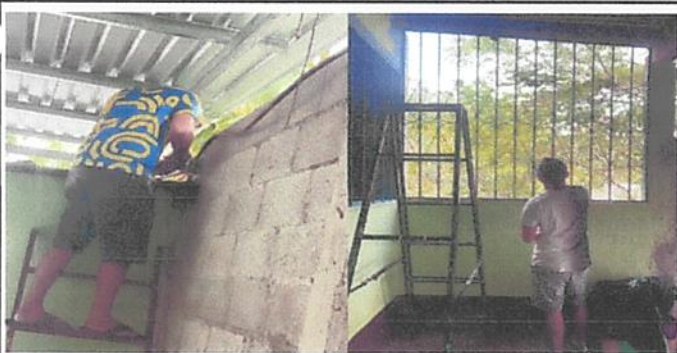

Firma y sello del Presidente de la OPF



Firma y Sello Director Centro Educativo Público